

目錄

壹 美食篇 ————— 2~13

貳 飲料篇 ————— 14~23

參 生活用品篇 ————— 24~28

肆 文具篇 ————— 29~31

伍 娛樂篇 ————— 32~35

陸 電信篇 ————— 36~39

柒 辦公服務篇 ————— 40~43

捌 交通篇 ————— 44~46

玖 醫院篇 ————— 47~50

國立聯合大學

生活資訊

美食篇

NUU Pasta 義大利麵

- 地址：360苗栗縣苗栗市恭敬里華岡22號（聯大對面）
- 營業時間：星期一～六 11:00-20:00（公休星期日）
- 推薦原因：可以免費加大餐點的量



NUU PASTA		內用	外帶	套餐	•奶香濃湯 +40元	•特選飲品 +40元	
義大利麵	數量 加大	義式焗飯	數量 加大	焗烤麵	數量 加大	焗烤飯	數量 加大
奶油野薑	85 <input type="checkbox"/> <input type="checkbox"/>	奶油野薑	85 <input type="checkbox"/> <input type="checkbox"/>	奶油野薑	110 <input type="checkbox"/> <input type="checkbox"/>	奶油野薑	110 <input type="checkbox"/> <input type="checkbox"/>
奶油燻鱈	85 <input type="checkbox"/> <input type="checkbox"/>	奶油燻鱈	85 <input type="checkbox"/> <input type="checkbox"/>	奶油燻鱈	110 <input type="checkbox"/> <input type="checkbox"/>	奶油燻鱈	110 <input type="checkbox"/> <input type="checkbox"/>
奶油培根	85 <input type="checkbox"/> <input type="checkbox"/>	奶油培根	85 <input type="checkbox"/> <input type="checkbox"/>	奶油培根	110 <input type="checkbox"/> <input type="checkbox"/>	奶油培根	110 <input type="checkbox"/> <input type="checkbox"/>
奶油燻雞	90 <input type="checkbox"/> <input type="checkbox"/>	奶油燻雞	90 <input type="checkbox"/> <input type="checkbox"/>	奶油燻雞	110 <input type="checkbox"/> <input type="checkbox"/>	奶油燻雞	110 <input type="checkbox"/> <input type="checkbox"/>
奶油鮮蛤	95 <input type="checkbox"/> <input type="checkbox"/>	奶油鮮蛤	95 <input type="checkbox"/> <input type="checkbox"/>	奶油鮮蛤	120 <input type="checkbox"/> <input type="checkbox"/>	奶油鮮蛤	120 <input type="checkbox"/> <input type="checkbox"/>
奶油鮮蝦	100 <input type="checkbox"/> <input type="checkbox"/>	奶油鮮蝦	100 <input type="checkbox"/> <input type="checkbox"/>	奶油鮮蝦	120 <input type="checkbox"/> <input type="checkbox"/>	奶油鮮蝦	120 <input type="checkbox"/> <input type="checkbox"/>
奶油海鮮	120 <input type="checkbox"/> <input type="checkbox"/>	奶油海鮮	120 <input type="checkbox"/> <input type="checkbox"/>	奶油海鮮	140 <input type="checkbox"/> <input type="checkbox"/>	奶油海鮮	140 <input type="checkbox"/> <input type="checkbox"/>
青醬野薑	85 <input type="checkbox"/> <input type="checkbox"/>	青醬野薑	85 <input type="checkbox"/> <input type="checkbox"/>	青醬野薑	110 <input type="checkbox"/> <input type="checkbox"/>	青醬野薑	110 <input type="checkbox"/> <input type="checkbox"/>
青醬燻鱈	90 <input type="checkbox"/> <input type="checkbox"/>	青醬燻鱈	90 <input type="checkbox"/> <input type="checkbox"/>	青醬燻鱈	110 <input type="checkbox"/> <input type="checkbox"/>	青醬燻鱈	110 <input type="checkbox"/> <input type="checkbox"/>
青醬鮮蛤	95 <input type="checkbox"/> <input type="checkbox"/>	青醬鮮蛤	95 <input type="checkbox"/> <input type="checkbox"/>	青醬鮮蛤	120 <input type="checkbox"/> <input type="checkbox"/>	青醬鮮蛤	120 <input type="checkbox"/> <input type="checkbox"/>
青醬鮮蝦	100 <input type="checkbox"/> <input type="checkbox"/>	青醬鮮蝦	100 <input type="checkbox"/> <input type="checkbox"/>	青醬鮮蝦	120 <input type="checkbox"/> <input type="checkbox"/>	青醬鮮蝦	120 <input type="checkbox"/> <input type="checkbox"/>
青醬海鮮	120 <input type="checkbox"/> <input type="checkbox"/>	青醬海鮮	120 <input type="checkbox"/> <input type="checkbox"/>	青醬海鮮	140 <input type="checkbox"/> <input type="checkbox"/>	青醬海鮮	140 <input type="checkbox"/> <input type="checkbox"/>
茄汁野薑	85 <input type="checkbox"/> <input type="checkbox"/>	茄汁野薑	85 <input type="checkbox"/> <input type="checkbox"/>	茄汁野薑	110 <input type="checkbox"/> <input type="checkbox"/>	茄汁野薑	110 <input type="checkbox"/> <input type="checkbox"/>
茄汁燻鱈	90 <input type="checkbox"/> <input type="checkbox"/>	茄汁燻鱈	90 <input type="checkbox"/> <input type="checkbox"/>	茄汁燻鱈	110 <input type="checkbox"/> <input type="checkbox"/>	茄汁燻鱈	110 <input type="checkbox"/> <input type="checkbox"/>
茄汁肉醬	85 <input type="checkbox"/> <input type="checkbox"/>	茄汁肉醬	85 <input type="checkbox"/> <input type="checkbox"/>	茄汁肉醬	110 <input type="checkbox"/> <input type="checkbox"/>	茄汁肉醬	110 <input type="checkbox"/> <input type="checkbox"/>
茄汁燻雞	85 <input type="checkbox"/> <input type="checkbox"/>	茄汁燻雞	85 <input type="checkbox"/> <input type="checkbox"/>	茄汁燻雞	110 <input type="checkbox"/> <input type="checkbox"/>	茄汁燻雞	110 <input type="checkbox"/> <input type="checkbox"/>
茄汁鮮蛤	100 <input type="checkbox"/> <input type="checkbox"/>	茄汁鮮蛤	100 <input type="checkbox"/> <input type="checkbox"/>	茄汁鮮蛤	120 <input type="checkbox"/> <input type="checkbox"/>	茄汁鮮蛤	120 <input type="checkbox"/> <input type="checkbox"/>
茄汁鮮蝦	100 <input type="checkbox"/> <input type="checkbox"/>	茄汁鮮蝦	100 <input type="checkbox"/> <input type="checkbox"/>	茄汁鮮蝦	120 <input type="checkbox"/> <input type="checkbox"/>	茄汁鮮蝦	120 <input type="checkbox"/> <input type="checkbox"/>
茄汁海鮮	120 <input type="checkbox"/> <input type="checkbox"/>	茄汁海鮮	120 <input type="checkbox"/> <input type="checkbox"/>	茄汁海鮮	140 <input type="checkbox"/> <input type="checkbox"/>	茄汁海鮮	140 <input type="checkbox"/> <input type="checkbox"/>

Could Be Café 庫比咖啡

- 地址：36063苗栗縣苗栗市八甲道199-8號
- 營業時間：星期二～日 11:00-20:30 (公休星期一)
- 電話：03 736 3133
- 推薦原因：餐廳氛圍好、適合聚會、食物美味



Could Be café

MON.-SUN.
1100 - 2100

全天候
用餐

用心滿足饕客的味蕾，精心挑選新鮮的食材，用心熬煮湯頭不加味精的精神，邀請您與我們一同共享品嚐。

消費方式

A 每人低消一個品項
B 插主餐飲品可折抵20元
C 平日用餐時間120min
假日用餐時間90min
D 庫比為半自助餐廳，水、餐具請自行取用。

<p>咖啡 COFFEE</p> <ul style="list-style-type: none"> ○ 90 美式咖啡 H/C Americano ○ 90 西西里冰咖啡 C Sicily Iced Coffee ○ 120 拿鐵 H/C Latte ○ 130 焦糖瑪奇朵 H/C Caramel Macchiato ○ 130 摩卡咖啡 H/C Mocha ○ 130 榛果拿鐵 H/C Hazelnut Latte ○ 130 黑糖拿鐵 H/C Brown Sugar Latte ○ 80 濃縮咖啡 H Espresso ○ 110 卡布奇諾 H Cappuccino 	<p>可可/茶 COCOA TEA</p> <ul style="list-style-type: none"> ○ 60 可樂 Coke ○ 60 雪碧 Sprite ○ 100 冰可可 Iced Cocoa ○ 110 熱巧克力歐蕾 H Chocolate Au Lait ○ 120 抹茶歐蕾 H/C Matcha Au Lait ○ 90 凍檸檬茶 C Lemon Tea ○ 90 皇家鮮奶茶 H/C Royal Milk Tea ○ 100 皇家黑糖鮮奶茶 H/C Black Sugar Milk Tea ○ 100 皇家焦糖鮮奶茶 H/C Caramelized Milk Tea 	<p>瑪黑茶/唐寧茶 Marlage Frères & Twinings</p> <ul style="list-style-type: none"> ○ 90 香桔柚茶 H/C Kumquat Tea ○ 90 蜜柚冰紅茶 C Honey Pomelo Tea ○ 160 唐寧大吉嶺紅茶 H Darjeeling Black Tea ○ 160 唐寧伯爵紅茶 H Earl Grey ○ 160 唐寧錫蘭紅茶 H Ceylon black tea ○ 190 皇家結婚曲 H/C Wedding Imperial ○ 190 蘋果焦糖茶 H/C Apple Caramel ○ 190 波麗露茶 H/C Bolero 	<p>水果飲品 JUICE</p> <ul style="list-style-type: none"> ○ 130 蜜桃芒果冰沙 Peach Mango Smoothies ○ 130 奇異果冰沙 Kiwi Smoothies ○ 130 OREO巧克力冰沙 OREO Smoothies ○ 130 香蕉巧克力冰沙 Banana Chocolate Smoothies ○ 130 蘋果香蕉冰沙 Apple Banana Smoothies ○ 130 花生香蕉巧克力冰沙 Peanut Chocolate Banana Smoothies ○ 150 柳橙鳳梨蘋果汁 Orange Pineapple Apple Juice ○ 150 鳳梨蘋果奇異果汁 Apple Kiwi Pineapple Juice ○ 150 季節綜合果汁 Season Juice ○ 180 夏日鮮果茶 H/C 【自家熬煮果醬】 Fresh Fruits Tea 	<p>精釀啤酒 Craft BEER</p> <ul style="list-style-type: none"> M ○ 130 德國經典大麥啤酒 Strong Lager M ○ 130 鮮釀海島小麥啤酒 Island Weils L ○ 190 ○ 120 海尼根 Heineken ○ 160 北極光IPA Karl Strauss Aurora Hoppyalis IPA ○ 160 馬賽克IPA Karl Strauss Aurora Mosaic IPA ○ 160 比利時三麥啤酒 <p>甜點 DESSERT</p> <ul style="list-style-type: none"> ○ 90 老奶檸檬蛋糕 Lemon Pound Cake ○ 120 烏龍鐵觀音重乳酪 Oolong Cheese Cake ○ 120 伯爵茶起司蛋糕 Earl Grey Cheese Cake ○ 130 紐約重乳酪 NY Cheese Cake ○ 140 提拉米蘇 Tiramisu
--	--	---	--	--

手沖 DROP 頭份店限定

○ 衣索比亞 160 日曬耶加達 G1 Ethiopia Yirgacheffe Natural G1	○ 瓜地馬拉 150 水洗處理法 Guatemala	○ 蘇門答臘 150 3次手選曼特寧 G1 Indonesia Aceh Sumatra Gayo G1 TP
---	----------------------------	---

© 2023 Could Be Café. All rights reserved. www.facebook.com/couldbecafe

江技舊記餛飩店

- 地址：360苗栗縣苗栗市新苗街88號
- 營業時間：星期一～日 10:00-20:00 (無公休)
- 電話：03 732 7803
- 推薦原因：價位偏低、種類多樣



一律餐後付款

類別	單價	數量	備註
熱狗 (3 條)	35 元	() 份	
肉圓 (單顆)	30 元	() 辣 () 不辣	
餛飩 (8 顆)	40 元	() 湯 () 乾	
餛飩貢丸 (餛飩*5+貢丸*2)	40 元	() 湯 () 乾	
餛飩魚丸 (餛飩*5+魚丸*3)	40 元	() 湯 () 乾	
滷肉飯	35 元	() 份	
麵	40 元	() 湯 () 乾	
米粉	40 元	() 湯 () 乾	
餛飩麵 (餛飩*3+麵)	55 元	() 湯 () 乾	
餛飩米粉 (餛飩*3+米粉)	55 元	() 湯 () 乾	
排骨麵	70 元	() 湯 () 乾	
排骨米粉	70 元	() 湯 () 乾	
貢丸 (3 顆)	30 元	() 湯 () 乾	
魚丸 (5 顆)	30 元	() 湯 () 乾	

桌號： _____

◎不油或不芹菜或...請在備註填寫。
◎記得填上桌號才方便為您送餐囉!

熱		冷	
滷油豆腐		涼拌黃瓜	
滷排骨		黃瓜鴨掌	
客家筍干		麻油豬肝	
熱狗(黑輪)		過貓沙拉	
三色(海帶、豆干、滷蛋)		滷蛋豆干	
滷白菜(冬季供應)		煙燻豬耳朵	
滷味拼盤(請圈選1-2種)		黃金泡菜	
豬皮、小腸、豬耳朵		涼拌木耳(周末供應)	
小菜一律35元，請將本單交給服務人員，謝謝!			

傳香麵食館

- 地址：360 苗栗縣苗栗市光復路58號
- 營業時間：星期一至日 11:00-16:00、17:00-21.30
(無公休)
- 電話：03 736 5388
- 推薦原因：用餐環境舒服、餐點特別

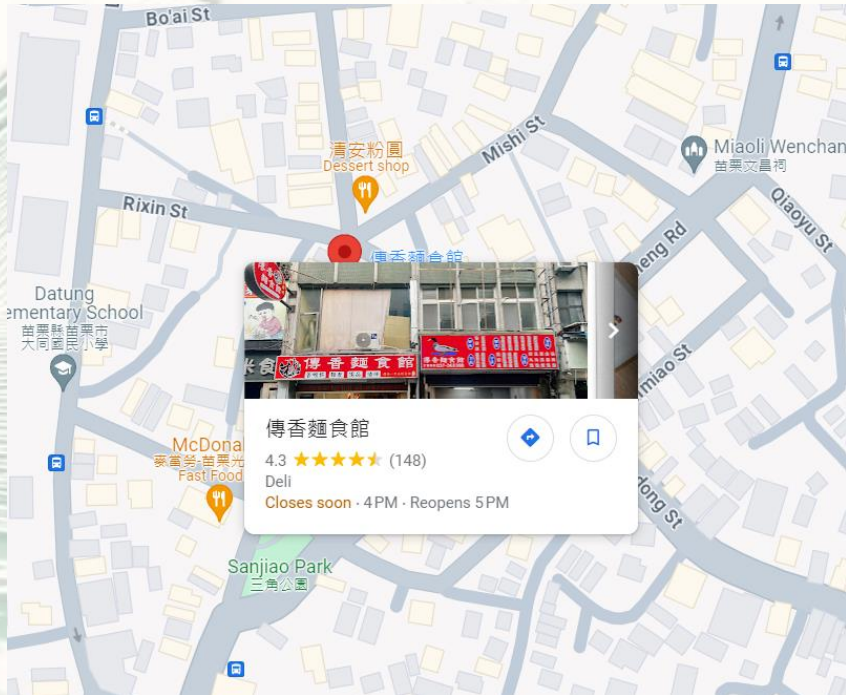

傳香麵食館		外帶 <input type="checkbox"/>	內用 <input type="checkbox"/>
訂餐專線:037-365388		地址:苗栗縣苗栗市光復路58號	
吃の飽	正常	加大	吃の巧
懷舊鴨香飯	50	65	紅燒肉 55
紅燒肉飯	50	65	炸豆腐 30
汕頭意麵(乾)	55	70	乾米血 30
汕頭意麵(湯)	55	70	燙青菜 35
餛飩意麵(乾)	60	75	乾餛飩 55
餛飩意麵(湯)	60	75	紅油炒手 55
鴨肉意麵(乾)	65	80	麻辣鴨血 50
鴨肉意麵(湯)	65	80	府城蝦捲 55
鴨肉板條(乾)	65	80	糖燻鴨肉盤 60
鴨肉板條(湯)	65	80	炸餛飩 55
鴨肉冬粉(湯)	65	80	白飯 15
鴨肉米粉(湯)	65	80	喝の飽
獨特麻醬鴨肉麵	70	85	
手工水餃(韭菜)	50	75	貢丸湯 30
手工水餃(高麗菜)	50	75	魚丸湯 30
秘製滷味			米血湯 30
			豆腐湯 30
			魚冊湯 45
			鴨肉湯 50
			餛飩湯 50
			總計

麗媽四季鍋 苗栗中正店

- 地址：360苗栗縣苗栗市中正路889號
- 營業時間：星期一～日 11:00-22:00 (無公休)
- 電話：03 735 5068
- 推薦原因：提供優雅舒適的用餐環境，免費飲料和爆米花及冰



麗媽四季鍋

桌次：

鍋名	無辣	小辣	中辣	麻辣	鍋名	無辣	小辣	中辣	麻辣
大腸臭臭鍋 130					沙茶鴨血鍋 140				
海鮮香香鍋 130					沙茶鍋(豬牛羊)140				
韓式泡菜鍋 130					咖哩鍋(豬牛羊)140				
香濃起司鍋 160					藥膳鍋(豬牛羊)140				
山藥牛奶鍋 160					鮮魚片鍋 150				
南瓜牛奶鍋 160					拉麵鍋海鮮泡菜 150				
海鮮牛奶鍋 160					檸檬香茅鍋 150				
三菇鍋 160					義式番茄鍋 170				
茴香蒙古鍋 160					韓式部隊鍋 170				
鐵板黑胡椒鍋 160					泰式酸辣鍋 180				
腸旺三寶鍋(辣) 150					川香麻辣鍋 180	小麻辣	大麻辣		
南洋風味鍋(辣) 160					滿漢麻辣鍋 180	小麻辣	大麻辣		

*貼心提醒：親愛的顧客～灰底黑字的鍋品。均附雞蛋一顆

菇菇素食鍋 150					山藥素食鍋 170				
檸檬香茅鍋 160					南瓜素食鍋 170				

品名	單價	數量	品名	單價	數量	品名	單價	數量
牛五花	60		韓式泡菜	40		三菇盤	60	
豬肉片	60		豆皮	30		茼蒿(冬季)	40	
牛肉片	60		鳥蛋	30		山藥	50	
羊肉片	60		米血	30		南瓜	40	
鮮魚片	60		蟲蟲腸	30		高麗菜	30	
魷魚片	50		甜不辣	30		青江菜	30	
大腸(生)	50		起司芝麻花生球	30		小白菜	30	
蝦子	50		魚卵卷	30		金針菇	30	
蛤蜊	30		魚餃	30		香菇	30	
魚包蛋	40		蛋餃	30		杏鮑菇	30	
龍蝦沙拉丸	40		燕餃	30		芋頭塊	30	
蟹肉棒	30		蝦餃	30		玉米	30	
小貢丸	30		豆腐	20		玉米筍	30	
滷大腸	60		起司	20		拉麵	30	
燙魷魚	60		年糕	20		脆麵	20	
滷鴨血	40		鴨血(生)	20		冬粉	20	
滷臭豆腐	20		臭豆腐(生)	10		雞蛋	10	

★加點消費滿50元可抵一人共鍋費 共鍋費1人30元

外送專線: (037)355-068 人數:

阿亮伯水餃館

- 地址：360苗栗縣苗栗市恭敬路181號
- 營業時間：星期五～三 10:30-14:00、16:30-20:30
(公休星期四)
- 電話：03 736 8138
- 推薦原因：店面整潔、量足



福家庄

阿亮伯水餃

恭敬店 南苗

營業時間：
早上 10:30~下午 14:00
下午 16:30~晚上 20:30
每週四公休

f 阿亮伯水餃館

風味小菜/炸物	主食餐點	養生燉品/湯品
蒜香虱目魚皮 65 <input type="checkbox"/>	燙水餃 (1顆\$6) _____ 顆	羊奶頭燉雞湯 65 <input type="checkbox"/>
白灼蝦 210 <input type="checkbox"/>	炸水餃 7顆 50 <input type="checkbox"/>	人蔘雞湯 65 <input type="checkbox"/>
川燙虱目魚皮 65 <input type="checkbox"/>	滷肉飯 45 <input type="checkbox"/>	香菇雞湯 65 <input type="checkbox"/>
川燙中卷 230 <input type="checkbox"/>	雞肉飯 50 <input type="checkbox"/>	藥燉排骨湯 55 <input type="checkbox"/>
川燙小章魚 230 <input type="checkbox"/>	炸雞腿排咖哩飯 90 <input type="checkbox"/>	金針排骨湯 55 <input type="checkbox"/>
水晶油雞 290 <input type="checkbox"/>	炸魚柳咖哩飯 90 <input type="checkbox"/>	虱目魚皮湯 45 <input type="checkbox"/>
泡菜油雞 190 <input type="checkbox"/>	炸豬排咖哩飯 90 <input type="checkbox"/>	貢丸湯 40 <input type="checkbox"/>
蒜泥小卷 澎湖 160 <input type="checkbox"/>	單點炸雞腿排 45 <input type="checkbox"/> 炸豬排 40 <input type="checkbox"/>	豬心湯 40 <input type="checkbox"/>
蒜泥蒸蝦 260 <input type="checkbox"/>	鮮蝦湯麵 130 <input type="checkbox"/> 烏龍麵 <input type="checkbox"/> 拉麵 <input type="checkbox"/>	嘴腮肉湯 40 <input type="checkbox"/>
泰式椒麻雞 170 <input type="checkbox"/>	海鮮湯麵 130 <input type="checkbox"/> 烏龍麵 <input type="checkbox"/> 拉麵 <input type="checkbox"/>	小卷湯 50 <input type="checkbox"/>
泰式魚柳 鬼頭刀 160 <input type="checkbox"/>	酸辣湯餃 6顆 70 <input type="checkbox"/>	酸辣湯-大 140 <input type="checkbox"/>
糖醋魚柳 鬼頭刀 200 <input type="checkbox"/>	四川麻辣湯餃 8顆 110 <input type="checkbox"/>	酸辣湯-中 110 <input type="checkbox"/>
椒鹽中卷 280 <input type="checkbox"/>		酸辣湯-小 40 <input type="checkbox"/>
鳳梨蝦球 250 <input type="checkbox"/>	燙豬心 50 <input type="checkbox"/> 燙豆芽菜 40 <input type="checkbox"/>	
炸雞肉捲 80 <input type="checkbox"/>	燙嘴腮肉 60 <input type="checkbox"/> 燙高麗菜 40 <input type="checkbox"/>	
脆皮雞蛋豆腐 100 <input type="checkbox"/>	皮蛋豆腐 45 <input type="checkbox"/>	
烤挪威鯖魚 100 <input type="checkbox"/>		

桌號: _____ 外帶

※冷凍水餃一包 50 顆 250 元 恭敬店電話:037-368138

炸水餃

香菇雞湯

人蔘雞湯

四川麻辣湯餃

◎冰箱飲料請自取,60/50/20、啤酒金牌 70 ◎冰箱小菜自取盤 100/40(自行選好勿放回)

葉家粥

- 地址：360苗栗縣苗栗市中正路1180號
- 營業時間：星期一～六 11:00-14:00、16:30-01:00
(公休星期日)
- 電話：03 733 7699
- 推薦原因：便宜大碗



豐原廟口排骨酥麵

- 地址：360007苗栗縣苗栗市光復路44號
- 營業時間：星期二～日 17:00-02:00（公休星期一）
- 電話：[0906220351](tel:0906220351)
- 推薦原因：食物美味



小木屋鬆餅

- 地址：360苗栗縣苗栗市光復路21號
- 營業時間：星期一～日 11:00-21:00 (無公休)
- 電話：03 735 5855
- 推薦原因：種類多、鬆餅用料實在



WAFFLE • DRINKS • FRIED SNACKS

找鹹的

培根起司蔬菜鬆餅	70
鮪魚沙拉蔬菜鬆餅	70
勁辣雞蔬菜鬆餅	70
紐澳良雞蔬菜鬆餅	70
燻雞蔬菜鬆餅	70
碳烤雞腿蔬菜鬆餅	80
薯餅起司蔬菜鬆餅 (炸)	70
辣味咋啦雞起司蔬菜鬆餅 (炸)	90
原味咋啦雞起司蔬菜鬆餅 (炸)	90

國王的鬆餅 (看不到吃得到)

葡萄奶酥鬆餅	60
起司玉米蔬菜鬆餅	65
牛肉漢堡蔬菜鬆餅	70
芝士牛堡蔬菜鬆餅	80
墨西哥辣椒牛肉蔬菜鬆餅	80
韓味香辣雞腿蔬菜鬆餅	85
培根花生牛肉堡蔬菜鬆餅	90
海陸雙拼鬆餅 (牛堡+鮪魚沙拉)	90

➡ 加起司片 10元/片 Ⓢ 推薦商品 🌶️ 辣味

找甜的

蜂蜜鬆餅	45
抹茶鬆餅	50
藍莓鬆餅	50
鮮奶油鬆餅	50
花生鬆餅	50
巧克力鬆餅	50
蜂蜜鮮奶油鬆餅	55
草莓白巧克力鬆餅	60
香草卡士達鬆餅	60
巧克力鮮奶油鬆餅	60
法式檸檬奶霜鬆餅	60
巧克力香蕉鬆餅	60
巧克力卡士達鬆餅	70
抹茶紅豆鬆餅	70

點心

美式脆薯	39
雙色地瓜球	49
炸雞塊	59
辣味雞米花	59
美式炸魚條	59

原萃茶

莊園琥珀紅茶	30
沁香四季春茶	30
白桃香馥烏龍	35
桂花薰萃烏龍	35
皇家太妃紅茶	35
格雷伯爵紅茶	35
貴妃荔香紅茶	35

萬丹鮮奶

小農冷露鮮奶	55
小農鮮奶茶	55
伯爵鮮奶茶	55
太妃鮮奶茶	55
美祿麥芽鮮奶	65

特調

冬瓜冷露	30
琥珀冷露	35
檸檬青茶	45
檸檬冷露	45
脆梅果茶	45

夏季限定

沁香多多	50
鮮檸多多	50
翡翠檸檬愛玉	55
荔枝冰凍飲	60
蔓越莓冰凍飲	60

冰度表 正常冰 少冰 去冰 常溫 溫 熱
糖度表 正常甜 七分 半糖 三分 無糖

Ⓢ 推薦商品 ★ 無咖啡因

吳記飯麵館

- 地址：360苗栗縣苗栗市中正路1064號
- 營業時間：星期一～六 09:30-13:30、16:45-20:45
(公休星期日)
- 電話：03 737 1069
- 推薦原因：種類多、經濟實惠



吳記 內用菜單		037-371069 0919-675367		苗栗市中正路1064號								
炒飯類		單價	原價	咖哩	茄汁	加大	古早味	單價	數量	豬排類	單價	數量
牛肉蛋炒飯	85						滿黃麵	45		豬排滿黃麵	80	
肉絲蛋炒飯	75						湯米粉	45		豬排湯米粉	80	
蝦仁蛋炒飯	75						滿板條	45		豬排滿板條	80	
雞丁蛋炒飯	75						滿陽春麵	45		豬排滿陽春麵	80	
三鮮蛋炒飯	75						乾黃麵	45		豬排乾黃麵	80	
火腿香腸炒飯	75						乾米粉	45		豬排乾米粉	80	
雞蛋鹹魚炒飯	75						乾板條	45		豬排乾板條	80	
雞蛋蛋炒飯	85						乾陽春麵	45		豬排乾陽春麵	80	
饅頭半炒飯	90						飯類/水餃	單價	數量	小菜類	單價	數量
饅頭豬炒飯	90						油肉飯	40		豆干	20	
炒麵類	單價	原價	咖哩	茄汁	加大		豬排飯	80		海帶	15	
牛肉炒麵	80						豬排咖哩飯	80		滷蛋	15	
肉絲炒麵	70						蔥燒豬排飯	80		豆包	20	
蝦仁炒麵	70						蒜香辣肉飯	80		麵輪	5	
雞丁炒麵	70						牛肉拌飯	90		燙青菜	35	
三鮮炒麵	70						豬肉拌飯	90		熱炒類	單價	數量
蓋飯類	單價	原價	咖哩	茄汁	加大		水餃-高麗菜	6		蔥爆豬肉	150	
牛肉蓋飯	85						水餃-韭菜	6		蔥爆牛肉	150	
肉絲蓋飯	75						水餃-饅頭	7		芹菜炒豆皮	120	
蝦仁蓋飯	75						湯類	單價	數量	蝦仁煎蛋	120	
雞丁蓋飯	75						貢丸湯	35		蘿蔔絲蛋	100	
三鮮蓋飯	75						魚丸湯	35		蔥蛋	100	
煨湯45+麵70+米粉70+冬粉70							水晶餃湯	35	一	菜圓蛋	100	
							餛飩湯	40		荷包蛋	15	
煨湯45+麵70+米粉70+冬粉70							蛋花湯	30		炸豆腐	100	
							紫菜豆腐湯	30		炒青菜	100	

苗栗市英才觀光夜市

- 地址：苗栗縣苗栗市英才路127號
- 營業時間：星期三、五、六&日 17:00–22:00
(公休星期一、二、四)
- 電話：03 735 5855
- 推薦原因：苗栗市唯一的夜市



國立聯合大學

生活資訊

飲料篇

50嵐 苗栗中正店

- 地址：360苗栗縣苗栗市中正路1077號
- 營業時間：星期一～日 10:00-21:30 (無公休)
- 電話：[03 737 6588](tel:037376588)



50嵐 綠茶連鎖專賣店

☞ 找好茶		M	L	☞ 找奶茶 (奶精)		M	L
茉莉綠茶		25	30	奶茶		35	50
阿薩姆紅茶		25	30	奶綠		35	50
四季春青茶		25	30	烏龍奶		35	50
黃金烏龍		25	30	珍珠奶茶		35	50
1號 (四季春珍波椰)		30	40	珍珠奶綠		35	50
波霸綠/紅		30	40	波霸奶茶		35	50
微檸檬紅/青		30	40	波霸奶綠		35	50
檸檬綠/青		35	50	燕麥奶茶		35	50
梅の綠		35	50	紅茶瑪奇朵 (鮮奶油)		35	50
8冰綠		35	50	椰果奶茶		35	50
多多綠		35	50	椰果奶綠		35	50
冰淇淋紅茶		35	50	阿華田		40	55
柚子紅		35	50	冰淇淋奶茶		45	60
旺來紅		35	50	☞ 找新鮮 (無咖啡因)		M	L
鮮柚綠 (季節限定: 4-8月、10-1月)		45	60	8冰茶		35	50
☞ 找拿鐵 (鮮奶)		M	L	柚子茶		35	50
紅茶拿鐵		45	60	檸檬汁		45	60
珍珠紅茶拿鐵		45	60	葡萄柚汁 (季節限定: 4-8月、10-1月)		45	60
波霸紅茶拿鐵		45	60	金桔檸檬		45	60
燕麥紅茶拿鐵		45	60	檸檬梅汁		45	60
阿華田拿鐵		50	70	檸檬多多		50	70
冰淇淋紅茶拿鐵		50	70	葡萄柚多多 (季節限定: 4-8月、10-1月)		50	70

價目表除外之特製飲品，泡製比例與售價依各門店為主

熱情外送 · 來店買五送一

大苑子 苗栗府前店

- 地址：360苗栗縣苗栗市府前路173號
- 營業時間：星期一～日 10:00-22:00 (無公休)
- 電話：03 735 9000



大苑子 SINCE 2001 旺卡消費滿10元得1點, 1點抵1元、抵用無上限!

著時必喝

	中杯 Medium	大杯 Large	分享瓶 Share Bottle	總糖量 (克)	總熱量 (大卡)
Red Bull能量小桃氣	● 99			45	191
奇異果冰鑽	65	85	48/ 71	220/225	
奇異果翡翠	● 75			58	257
Red Bull能量小火龍	● 99			46	219
仲夏戀習曲	130			64	313
百變火龍果冰沙	● 85			73	347
火龍果翡翠	● 55	70	43/ 50	203/236	
愛文芒果冰沙Double Double	180			75	361
愛文翡翠Double	● 110			65	292
愛文芒果冰沙	95	130	59/ 81	287/393	
愛文翡翠	● 60	75	110	44/ 61/ 83	200/270/357
許慶良桑葚鮮奶(依現場販售為主)	80			65	351
葦葦青春(依現場販售為主)	● 55	70	48/ 69	235/336	
桑葚旺來(依現場販售為主)	● 55	70	53/ 74	258/365	
旺來翡翠(依現場販售為主)	● 75			69	318
芭梨戀人(依現場販售為主)	75			68	321

*「Red Bull能量」系列飲品不建議孩童及對咖啡因不適者飲用。

我挺農二代

	中杯 Medium	大杯 Large	分享瓶 Share Bottle	總糖量 (克)	總熱量 (大卡)
翡翠檸檬	● 60	95	68/ 93	331/457	
芭樂檸檬	● 65	100	63/ 86	291/404	
芭樂梅	● 65	100	44/ 68	221/337	
番茄梅	● 65	100	54/ 76	254/357	
許慶良鮮乳(936ml)	119/瓶				

蜜朵朵 (銀目)

	中杯 Medium	大杯 Large	總糖量 (克)	總熱量 (大卡)
錫蘭紅茶蜜朵朵	● 60		53	216
愛文蜜朵朵	85	110	41/57	166/228
冰釀蜜朵朵	● 75	95	39/51	153/193
旺來蜜朵朵(依現場販售為主)	95		57	233

鮮果咖啡 (冷萃)

	中杯 Medium	總糖量 (克)	總熱量 (大卡)
檸檬鮮果咖啡	● 80	18	84
愛文鮮果咖啡	● 80	33	146
芭樂檸檬鮮果咖啡	● 70	22	107

鮮榨

	中杯 Medium	大杯 Large	分享瓶 Share Bottle	總糖量 (克)	總熱量 (大卡)
天天5蔬果汁(水果依季節調整)	60			32	162
百香愛玉	60	95	58/ 79	275/379	
檸檬愛玉	60	95	55/ 75	250/341	
鮮百香果綠	● 60	95	55/ 74	260/354	
繽紛水果茶(水果依季節調整)	70			62	316
蜂蜜檸檬	70			77	370
柚見百香	● 70			63	291
柚美粒	70	105	53/ 77	242/351	
鮮榨葡萄柚綠	● 70	105	64/ 84	288/376	

手工新鮮鮮榨, 不含濃縮果汁, 建議飲用正常甜度。

特調

	大杯 Large	分享瓶 Share Bottle	總糖量 (克)	總熱量 (大卡)
春熙柳丁翡翠	● 70	105	62/ 84	280/383
六顆柳丁汁(限店販售) 100%果汁	70/瓶(250ml)			
蘋果醋冰茶	● 55	90	76/ 111	323/468
蔓越莓冰醋	● 55	90	45/ 66	194/284
養樂多綠茶	● 55	90	62/ 93	291/436
百年靈仙草	● 55	90	50/ 72	234/341
冬瓜檸檬	● 60	95	67/ 91	299/405
蔓美粒	● 60	95	50/ 74	219/328
金桔粒脆纖果	● 65	100	62/ 90	248/380
蘋果多輕飲	65		61	278

輕果飲 飲用0負擔

	大杯 Large	分享瓶 Share Bottle	總糖量 (克)	總熱量 (大卡)
百香輕果飲	35	60	41/ 59	185/269
葡萄柚輕果飲	45	75	48/ 66	212/294

許慶良鮮乳

	中杯 Medium	大杯 Large	分享瓶 Share Bottle	總糖量 (克)	總熱量 (大卡)
許慶良鮮奶茶	● 55	65	100	53/ 72/ 92	303/409/542
許慶良鮮奶綠	● 55	65	100	52/ 71/ 91	290/396/529
許慶良鮮奶冬瓜	● 55	65	100	33/ 45/ 72	191/ 260/413
許慶良親音拿鐵	● 55	65	100	52/ 71/ 91	290/396/529
許慶良鮮奶珍珠	75			31	417
許慶良奶酪鮮奶茶	● 75			60	405

鮮奶系列飲品加珍珠/百年仙草凍不加價(二擇一), 已加料品項恕不列入。

奶茶

	中杯 Medium	大杯 Large	分享瓶 Share Bottle	總糖量 (克)	總熱量 (大卡)
奶茶	● 40	50	80	50/ 68/ 86	405/545/745
纖活奶綠	● 40	50	80	50/ 68/ 86	405/545/745
神仙奶茶(依現場販售為主)	● 65			63	476

奶茶系列飲品加珍珠/百年仙草凍不加價(二擇一), 已加料品項恕不列入。

好茶

	大杯 Large	分享瓶 Share Bottle	總糖量 (克)	總熱量 (大卡)
古城錫蘭紅茶	● 30	55	64/ 81	303/383
文山青茶	● 30	55	40/ 57	172/245
纖活綠茶	● 30	55	40/ 57	172/245

甜度冰量建議表

請先告知糖量與冰量之比例

多冰 少冰 去冰

7分糖 5分糖 3分糖 無糖

嚴選來自單一牧場 產銷履歷 A+乳源

◆店長推薦 ◆甜度固定 ◆蘆薈果肉
 【新配方:「全面減糖, 新鮮再升級!」】
 +加料新選擇: 珍珠/百年仙草凍/蘆薈/脆纖果/愛玉/鮮奶酪
 總咖啡因含量標示(每杯): ●100毫克以下 ●200毫克 ●200-300毫克以上

來電及APP訂購, 即享免費外送服務 使用期限: 2023/07/12-08/27

可不可熟成紅茶 苗栗中正店

- 地址：360苗栗縣苗栗市中正路1071號
- 營業時間：星期一～日 10:00-22:00 (無公休)
- 電話：03 737 8686



菜單 MENU

品名	價錢	甜度
熟成紅茶	解炸物/燒烤肉類油膩，茶味濃郁帶果香 M 25/L 30	100% 正常糖
麗春紅茶	去除海鮮膾膾，茶味較淡帶花香 M 25/L 30	70% 少糖
太妃紅茶	咖啡與茶的神祕比例搭配 M 30/L 35	50% 半糖
胭脂紅茶	絲絨般的蜜桃果香 M 35/L 40	30% 微糖
雪藏紅茶	冰淇淋與紅茶的綿綿情意 M 45/L 55	20% 二分糖
熟成冷露	手工冬瓜與茶更神祕比例搭配 M 25/L 30	10% 一分糖
雪花冷露	手工冬瓜獨奏 M 25/L 30	0% 無糖
春芽冷露	手工冬瓜綠茶 M 25/L 30	
春芽綠茶	綠茶，系系中帶點象象 M 25/L 30	
春梅冰茶	春梅與冬瓜相遇 M 35/L 45	
冷露歐蕾	手工冬瓜與鮮奶 M 40/L 50	
熟成歐蕾	熟成鮮奶茶 M 40/L 50	
白玉歐蕾	珍奶不解釋 M 50/L 60	
熟成檸檬	每日限量鮮檸紅茶 M 50	
胭脂多多	蜜桃裡的兒時記憶 M 40/L 50	
加白玉或水玉	10	

冰度

- 正常冰
- 少冰
- 微冰
- 去冰
- 完全去冰
- 常溫
- 溫
- 熱



產地：紅茶/斯里蘭卡 咖啡/日本 綠茶/台灣

CoCo都可 南苗中正店

- 地址: 苗栗縣苗栗市中正路886號
- 營業時間: 星期一~日 08:15-21:15 (無公休)
- 電話: 03 736 0686



全台版 (實際販售品項與價格依各門市公告為主。)

●● 季節限定 ●●	●● 醇香奶茶 ●●	●● 戀乳滋味 ●●	●● 義式咖啡 ●●
<ul style="list-style-type: none"> ● 鹿兒島烤茶 30 ● 鹿兒島烤奶茶 40 👍 鹿兒島珍珠烤奶 45 ● 鹿兒島鮮奶茶 (限中杯) 50 	<ul style="list-style-type: none"> ● 阿薩姆奶茶 35 👍 珍珠奶茶 40 👍 蕎麥黑糖奶茶 (限中杯) 45 👍 蕎麥黑糖珍珠奶茶 50 ● 巧克力奶茶 40 ● 巧克力珍珠奶茶 45 ● 奶茶三兄弟 45 ● 布丁奶茶 40 ● 茉香奶茶 40 ● 仙草凍奶茶 40 	<ul style="list-style-type: none"> ● 英式鮮奶茶 (限中杯) 50 👍 珍珠鮮奶茶 55 👍 蕎麥黑糖鮮奶 (限中杯) 55 👍 蕎麥黑糖珍珠鮮奶 65 👍 巧克力歐蕾 (限中杯) 50 ● 冬瓜鮮奶茶 (限中杯) 50 👍 黑糖珍珠鮮奶 (限中杯) 50 ● 牛奶三兄弟 65 	<ul style="list-style-type: none"> ● 美式咖啡 35 45 ● 可免費加檸檬片/香橙片 ● 拿鐵咖啡 45 55 ● 香檸咖啡 50 👍 珍珠拿鐵咖啡 60 ● 香草拿鐵咖啡 50 60 👍 焦糖瑪奇朵 50 60 👍 黑鑽拿鐵咖啡 60
●● 鮮調果茶 ●●	●● 閒情茶品 ●●	●● 嚼對QQ ●●	●● 滴濾咖啡 ●●
<ul style="list-style-type: none"> 百香綠茶 35 鮮檸檬紅/綠茶 40 莊園果茶 40 芒果綠茶 40 👍 百香雙響炮 50 ● 金桔檸檬 50 檸檬養樂多 (原價60) 55 芒果養樂多 (原價60) 55 	<ul style="list-style-type: none"> 👍 四季春青茶 30 ● 四季珍椰青 40 ● 青茶養樂多 40 ● 醇品綠茶 25 ● 莊園紅茶 30 ● 蕎麥四季春 40 ● 檸檬四季春 40 ● 檸檬冬瓜露 40 ● 蕎麥冬瓜露 45 ● 綠茶養樂多 50 	<ul style="list-style-type: none"> 👍 QQ奶茶 45 👍 QQ鮮奶茶 60 👍 QQ布丁奶茶 50 👍 QQ巧克力奶茶 50 👍 3Q奶茶 50 👍 3Q鮮奶茶 65 	<ul style="list-style-type: none"> ● 可可太陽 55 ● 花果女神 55 ● 火山拿鐵 (限大杯/限中杯) 65 ● 珍珠火山拿鐵 (限大杯/限中杯) 70 👍 清新香檸 60 👍 橙花晚霞 60 👍 黑鑽火山拿鐵咖啡 70
●● 現榨鮮果 ●●	●● 相思紅豆 ●●	●● 搖滾咖啡 ●●	
<ul style="list-style-type: none"> 👍 鮮榨蘋果百香 55 鮮榨蘋果養樂多 (原價70) 65 鮮橙柚冰茶 (原價60) 55 鮮葡萄柚冰茶 60 鮮香橙冰茶 60 鮮榨柳橙養樂多 (原價70) 65 	<ul style="list-style-type: none"> ● 紅豆奶茶 45 ● 紅豆鮮奶茶 55 👍 紅豆珍珠鮮奶茶 60 ● 紅豆牛奶 (限中杯) 60 	<ul style="list-style-type: none"> ● 美式咖啡 45 ● 經典 老賢 (限中杯) ● 可免費加檸檬片/香橙片 ● 拿鐵咖啡 55 ● 經典 老賢 (限中杯) 👍 珍珠拿鐵咖啡 60 👍 黑鑽拿鐵咖啡 60 	

● 標示為可做熱飲 👍 標示為熱貨推薦。

迷客夏Milksha 苗栗府前店

- 地址：36046苗栗縣苗栗市府前路148號
- 營業時間：星期一～日 10:00-21:00 (無公休)
- 電話：03 736 6303





手作特調		嗶對推薦		牧場鮮奶茶		綠光牧場鮮奶	
	L	M	L	M	L	升級L杯 +20元	M
👑 蜂蜜檸檬晶凍	50	👑 珍珠紅茶拿鐵(椰杯/伯爵/大正)	60	60	👑 手炒黑糖鮮奶	60	60
冰糖洛神梅	40	👑 檸檬蜜Q晶凍	65	65	👑 嫩仙草凍奶	60	60
水漾檸檬紅/檸綠	40	蜜Q萊香拿鐵(可換大麥)	75	85	👑 法芙娜純可可鮮奶	60	60
冬瓜麥茶	40	👑 珍珠手炒黑糖鮮奶	70	90	👑 珍珠鮮奶	65	65
冬瓜檸檬	45	👑 仙草凍冬瓜茶	40	40	👑 芋頭鮮奶	65	65
冬瓜青茶	45	愛茶的牛		L	👑 大正紅茶拿鐵	50	60
白甘蔗青茶	65	👑 椰杯紅茶	35	35	👑 焙香大麥拿鐵	45	55
👑 養樂多綠	45	英倫伯爵紅茶	35	35	👑 萊香綠茶拿鐵	45	55
👑 香柚綠茶	50	大正醇香紅茶	35	35	👑 原片青茶拿鐵	45	55
👑 冰萃檸檬	50	👑 焙香決明大麥	30	30	👑 琥珀烏龍拿鐵	45	55
👑 冰萃柳丁	55	👑 原片初露青茶	30	30	👑 醇濃紅茶鮮豆奶(可換茶底)	55	55
👑 青檸香茶	60	👑 琥珀高峰烏龍	30	30			
👑 柳丁綠茶/青茶	65	👑 茉莉原萃綠茶	30	30			
		👑 原鄉冬瓜茶	30	30			

冰量 正常 少冰 微冰 去冰 溫 熱	糖量 正常糖 少糖 半糖 微糖 無糖	👑 推薦飲品 ❄️ 冷飲限定 ☕️ 無咖啡因	加料10元 珍珠/仙草凍/綠茶凍 加料15元 黃金Q角/脆球球球 (冷飲限定)
------------------------------	------------------------------	------------------------	---

麻古茶坊 苗栗府前店

- 地址：苗栗縣苗栗市至公路156號
- 營業時間：星期一～日 10:00-22:00 (無公休)
- 電話：03 735 1577

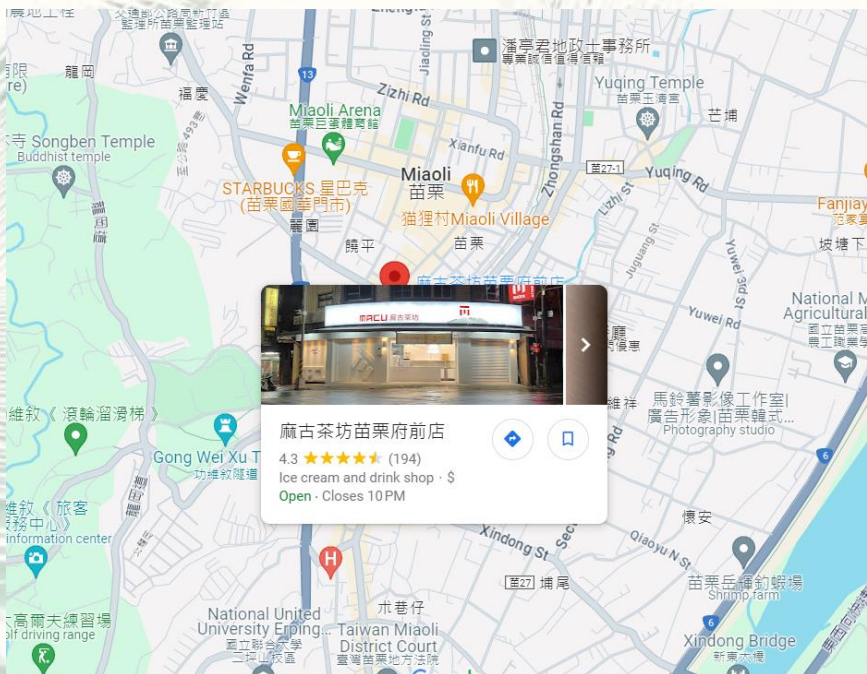

麻古茶坊

MACU

飲中甜品 | 季節限定

品名	杯型	原價	現價
芝芝可	冷/熱	85	
楊枝甘露2.0	冰沙	85	
芝芝芒果果粒	冰沙	95	
芒果粒波波	冰沙	85	
芝芝葡萄果粒	冰沙	95	
葡萄果粒波波	冰沙	95	
芝芝草莓果粒	冰沙	95	
草莓果粒波波	冰沙	95	
草莓提拉米蘇2.0	冰沙	95	
提拉米蘇2.0	冰沙	85	
抹茶提拉米蘇2.0	冰沙	95	
濃厚芋泥鮮奶	冷/熱	85	
芋泥波波鮮奶2.0	冷/熱	85	
蕃茄梅蜜	冰沙	75	
蕃茄梅蜜波波	冰沙	85	

果粒茶系列

品名	杯型	原價	現價
香橙果粒茶	冷	70	100
柳橙果粒茶	冷	65	95
葡萄柚果粒茶	冷	75	100
葡萄柚果粒蜜茶	冷	65	95
奇異果果粒茶	冷	65	100

原味茶

品名	杯型	原價	現價
高山金萱茶	冷/熱	30	45
翡翠綠茶	冷/熱	30	45
錫蘭紅茶	冷/熱	30	45
文山青茶	冷/熱	30	45
古早味紅茶	冷/熱	30	45
蜜桃紅茶	冷/熱	40	55
金萱雙Q	冷/熱	40	55
金萱三Q	冷/熱	45	60

獨家特調

品名	杯型	原價	現價
梅子冰茶	冷/熱	30	45
梅子綠茶	冷/熱	45	-
多多綠茶	冷	45	75
冬瓜茶	冷/熱	30	-
冬瓜青茶	冷/熱	30	-
冬瓜檸檬	冷/熱	45	75

中部

冰量表
Add-on
每杯加

冰沙 冰沙+ 冰沙+ 冰沙+

糖量表
Sweetener Level
每杯加

無糖 一分 五分 半糖 八分 滿糖

添加口感
Add-on
每杯加

+10 波霸珍珠 芋圓 雙Q 椰果 綠茶 波波 綠茶 綠茶
+15 三Q 布丁
+20 芋圓

• 持原古美口瓶回購，瓶裝系列折10元

【自備環保杯折5元】

來店買五送一
Buy Five Get One Free
• 優惠活動不台供使用

芝芝系列

品名	杯型	原價	現價
芝芝金萱/錫蘭紅茶	冷/熱	50	
芝芝金萱雙Q	冷/熱	60	
芝芝金萱三Q	冷/熱	65	
芝芝翡翠綠茶	冷/熱	50	
芝芝蜜桃紅茶	冷/熱	60	
芝芝錫蘭奶茶	冷/熱	65	
芝芝阿華田	冷/熱	80	

鮮果茶飲

品名	杯型	原價	現價
百香雙Q果	冷	55	75
百香綠茶	冷	55	75
百香多多	冷	60	-
翡翠柳橙	冷	60	90
冰翠檸檬雙Q	冷/熱	60	-
金桔檸檬	冷/熱	50	-
檸檬綠茶/紅茶	冷/熱	45	-
蜂蜜檸檬	冷	60	-
檸檬多多	冷	60	-
檸檬梅子	冷/熱	55	-

濃醇系列

品名	杯型	原價	現價
錫蘭奶茶	冷/熱	45	70
鐵觀音奶茶	冷/熱	45	70
波霸奶茶	冷/熱	45	70
仙草凍奶茶	冷/熱	45	70
玫瑰奶茶	冷/熱	55	80
布丁奶茶	冷/熱	60	-
蜜桃奶茶	冷/熱	55	80
阿華田	冷/熱	60	85

香醇系列

品名	杯型	原價	現價
紅茶拿鐵	冷/熱	60	90
鐵觀音拿鐵	冷/熱	60	90
波霸紅茶拿鐵	冷/熱	60	90
阿華田拿鐵	冷/熱	65	95
玫瑰紅茶拿鐵	冷/熱	65	95
布丁紅茶拿鐵	冷/熱	75	-
抹茶拿鐵	冷/熱	80	-
仙草凍紅茶拿鐵	冷/熱	60	90

Gong Cha 貢茶 苗栗府前店

- 地址：苗栗市府前路121號1樓
- 營業時間：星期日~四 10:00-21:30 (無公休)
- 電話：03 732 8638



Gong cha 貢茶

苗栗府前店
苗栗市府前路121號1樓 / 037-328-638
週一至週日 10:00-22:00

季節限定 Seasonal Specials	L
★ 檸檬乳酸愛玉果茶	65
★ 芒果乳酸寒天飲	75
★ 草莓乳酸冰沙	80

嚴選原茶 Classic Tea	M	L
四季春 ●	--	30
茉香綠 ●	--	30
錫蘭紅 ●	--	30
熟香烏龍 ●	--	30
★ 碧螺春 ●	50	50
★ 奶蓋綠茶 (紅/青/烏) ●	50	60
OREO奶蓋綠茶 (紅/青/烏)	55	65

創意特調 Creative Mix	M	L
懷舊冬瓜茶	--	30
檸檬冬瓜茶	45	55
冬瓜四季春	--	35
★ 芒果四季春	45	55
百香四季春	50	60
★ QQ 百香綠	55	65
綠茶多多	45	55
★ 水蜜桃茉香綠	50	60
QQ 草莓寶石果茶	--	75
冰搖葡萄果茶	--	55
奶蓋黑糖烏龍 ●	55	65
奶蓋巧克力 ●	60	70
奶蓋黑森林	55	--
★ 寒天愛玉凍飲	55	65

濃醇奶香 Milk Tea	M	L
錫蘭奶茶 ●	40	50
珍珠奶茶 ●	40	50
韓風塔羅奶茶 ●	55	65
仙草奶凍	45	55
錫蘭紅茶拿鐵 ●	50	60
茉香綠拿鐵 ●	50	60
四季春拿鐵 ●	50	60
熟香烏龍拿鐵 ●	50	60
★ 珍珠紅茶拿鐵 ●	50	60
濃醇抹茶拿鐵 ●	55	65
黑糖珍珠拿鐵 ●	65	80
黑糖布丁珍珠拿鐵	--	85
★ 仙草凍拿鐵	55	65
奶蓋芒果寶石拿鐵	--	95
★ 奶蓋草莓寶石拿鐵	85	90
奶蓋草莓綠茶拿鐵	--	60

沁涼冰沙 Smoothie	M	L
莎莎奶蓋芒果	--	80
★ 莎莎奶蓋芒果寶石	--	90
芒果寶石冰鑽	--	85
★ 哈尼檸檬冰鑽	50	60

美味升級 Topping	M	L
珍珠/愛玉/仙草 5	奶蓋 1匙	— 20
OREO/椰果/黑糖 10	奶蓋 2匙	— 30
多多/布丁 — 15	哈尼	— 25
寒天晶球 — 15	水果珍珠	— 25

★ 推薦 ● 提供熱飲 S 360ml M 480ml L 660ml



加LINE@找優惠

糖度 Sweetness



冰量 Ice Amount



國立聯合大學

生活資訊

生活用品篇

POYA 寶雅

- 地址：360苗栗縣苗栗市中正路929號
- 營業時間：星期一～日 10:00-22:30（無公休）
- 電話：03 736 1333
- 推薦原因：環境整潔、折扣多



全聯福利中心Pxmart

- 地址：36050苗栗縣苗栗市中正路649號號1樓
- 營業時間：星期一～日 07:30-22:30（無公休）
- 電話：03 735 5103
- 推薦原因：環境寬敞整潔、商品種類多樣

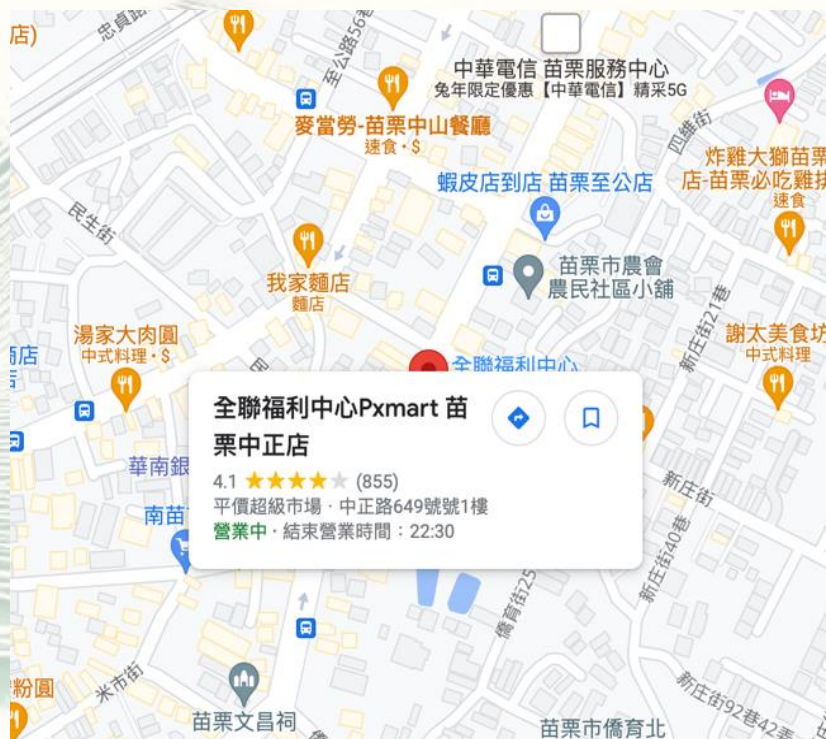

小北百貨SHOWBA

- 地址：360苗栗縣苗栗市中正路478號
- 營業時間：星期一～日 24小時營業（無公休）
- 電話：03 755 8143
- 推薦原因：種類齊全、價格親民



國立聯合大學

生活資訊

文具篇

加貝賀美工文具

- 地址：36052苗栗縣苗栗市中正路1009號
- 營業時間：星期一至六 09:00-21:30、星期日 14:00-21:30（無公休）
- 電話：[03 737 0165](tel:037370165)
- 推薦原因：文具種類繁多



日星文具行

- 地址：360苗栗縣苗栗市中正路1052號
- 營業時間：星期一～日 08:00-22:00（無公休）
- 電話：03 736 6459
- 推薦原因：品項多、服務態度親切



國立聯合大學

生活資訊

娛樂篇

天璽星光大道KTV

- 地址：360苗栗縣苗栗市英才路169號
- 營業時間：星期一～日 24小時營業（無公休）
- 電話：03 736 9888



尚順購物中心

- 地址：351苗栗縣頭份市育樂街8號
- 營業時間：星期一～日 11:00-21:30（無公休）
- 電話：03 753 9999



鉅大撞球館

- 地址：360 苗栗縣苗栗市縣府路61號
- 營業時間：24小時營業
- 電話：03 737 0181



國立聯合大學

生活資訊

電信篇

台灣大哥大 南苗直營門市

- 地址：360苗栗縣苗栗市中正路1065號
- 營業時間：星期一～日 12:00–21:00（無公休）
- 電話：0987150614



台灣大哥大
Taiwan Mobile

中華電信 苗栗中正特約門市

- 地址：360苗栗縣苗栗市中正路1053號
- 營業時間：星期一～日 11:00-20:00（無公休）
- 電話：03 735 0028



中華電信
Chunghwa Telecom



國立聯合大學

生活資訊

辦公服務篇

苗栗南苗郵局

- 地址：360苗栗縣苗栗市中正路961號
- 營業時間：星期一～五 08:30-17:00（公休星期六&日）
- 電話：03 732 6064



內政部移民署苗栗縣服務站

- 地址：360苗栗縣苗栗市中正路1291巷8號
- 營業時間：星期一～五 08:00-17:00（公休星期六&日）
- 電話：03 732 2350



苗栗監理站

- 地址：360苗栗縣苗栗市福麗里福麗98號
- 營業時間：星期一～五 08:00-17:00（公休星期六&日）
- 電話：03 733 1806

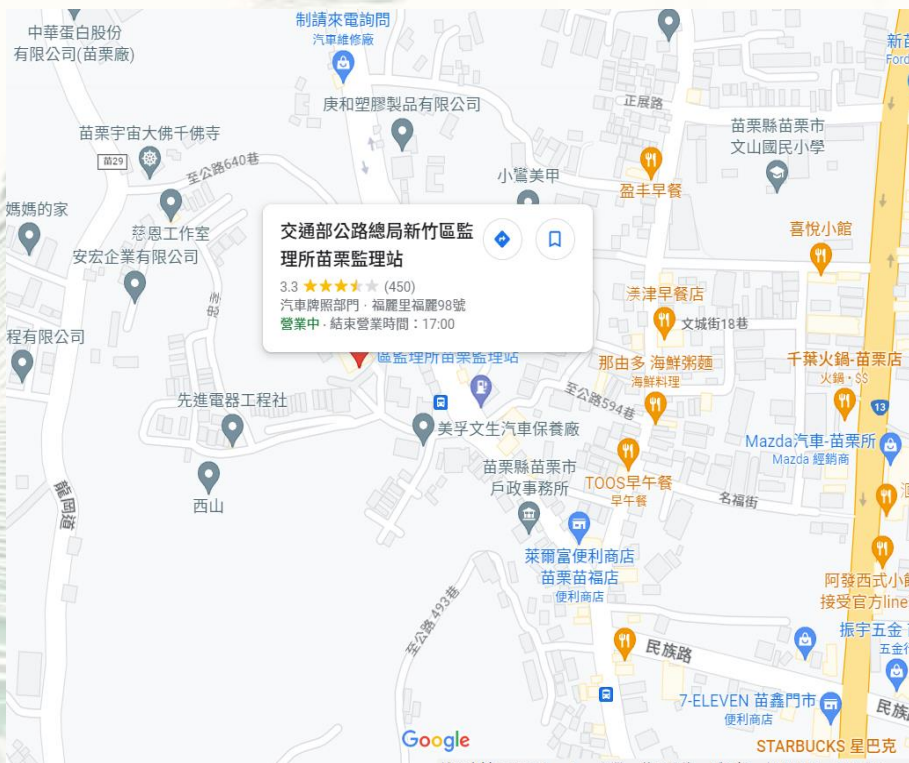

國立聯合大學

生活資訊

交通篇

苗栗車站

- 地址：360-3 苗栗縣 苗栗市 上苗里 為公路 1 號
- 營業時間：06:00~23:30（末班車）北上23:45 南下22:56
- 電話：037-260031



高鐵苗栗站

- 地址：356苗栗縣後龍鎮高鐵三路268號
- 營業時間：06:05~23:45
- 電話：037-260031



國立聯合大學

生活資訊

醫院篇

大千綜合醫院

- 地址：360苗栗縣苗栗市恭敬路36號
- 營業時間：星期一～五 08:30–12:00、14:30–17:30、18:30–21:00、星期六 08:30–12:00、星期日 24 小時營業（無公休）
- 電話：[03 735 7125](tel:037357125)



衛生福利部苗栗醫院

- 地址：360苗栗縣苗栗市恭敬路36號
- 營業時間：星期一～日 24小時營業（無公休）
- 電話：03 726 1920



協和醫院

- 地址：360苗栗縣苗栗市中正路1367號
- 營業時間：星期一～六 08:00-21:00（公休星期日）
- 電話：03 735 2631

